

M 1:100

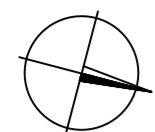

M 1:25

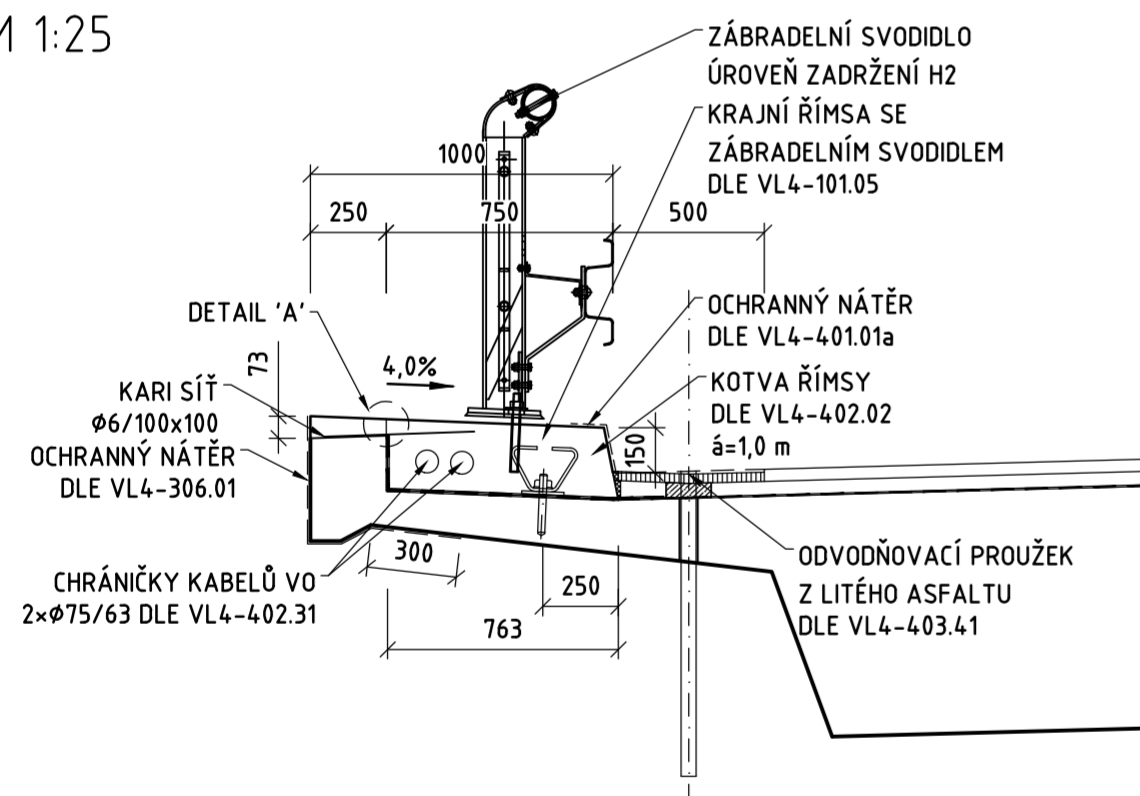

PŘÍČNÝ ŘEZ B-B'

M 1:25

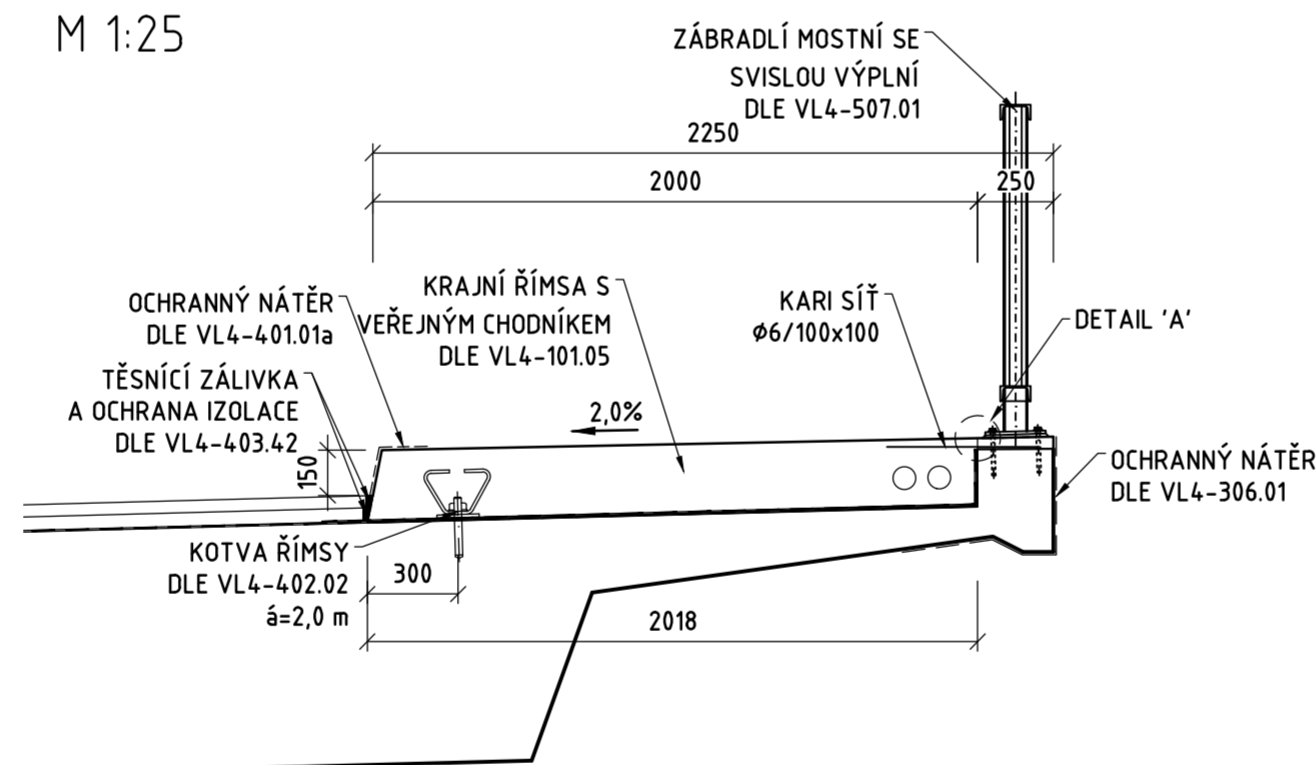

DETAIL 'A'

M 1:5

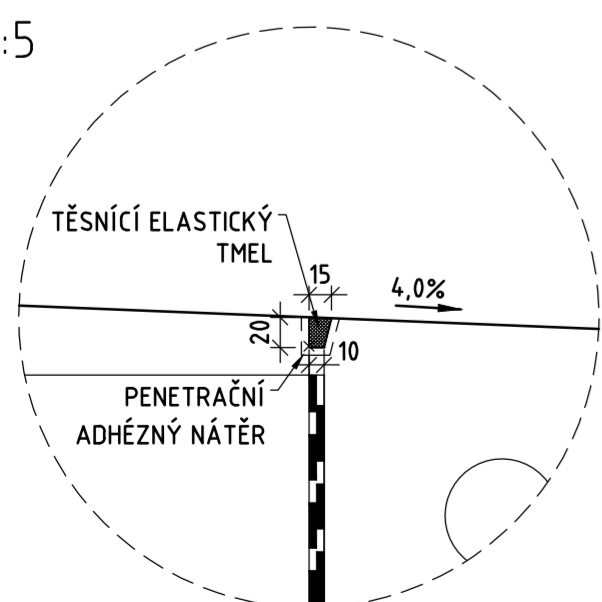

## POZNÁMKY:

1. UVEDENÉ ROZMĚRY KONSTRUKCE JSOU POUZE ORIENTAČNÍ (JSOU ODVOZENY Z MOSTNÍCH LISTŮ S NEDOSTATEČNOU ČITELNOSTÍ A ZE ZAMĚŘENÍ STAVBY).
2. ZÁKLADNÍ PARAMETRY MOSTNÍHO OBJEKTU ZŮSTÁVAJÍ BEZE ZMĚNY.
3. ROZSAHY JEDNOTLIVÝCH OPRAV JSOU POPSÁNY V TECHNICKÉ ZPRÁVĚ.
4. POLOHA PRACOVNÍCH A DILATAČNÍCH SPÁR ZÁVISÍ NA POLOZE SLOUPKU ZÁBRADELNÍHO SVOIDILA A ZÁBRADLÍ NA MOSTĚ.
5. VÝZTUŽ NÍZKÉ ČÁSTI ŘÍMSY BUDE OPATŘENA EPOXIDOVÝM NÁTĚREM U LEVÉ ŘÍMSY, BUDE LI U PRÁVÉ ŘÍMSY DODRŽENÉ MINIMÁLNÍ KRYTÍ 45 mm U HORNÍHO POVRCHU, VÝZTUŽ NENÍ NUTNO OPATŘIT EPOXIDOVÝM NÁTĚREM.
6. MEZI POSLEDNÍM DÍLEM ZÁBRADELNÍHO SVOIDILA NA MOSTĚ A PRVNÍM SILNIČNÍM SVOIDIDLEM BUDE OSAZEN DILATAČNÍ DÍL.
7. VODOROVNÉ DOPRAVNÍ ZNAČENÍ NA MOSTĚ JE SOUČÁSTÍ NAVAZUJÍCÍCH SILNIČNÍCH OBJEKTŮ.
8. V MÍSTĚ NAD OSAMI KOLEJÍ VLEČEK, BUDE VÝPLŇ ZÁBRADELNÍHO SVOIDILA A ZÁBRADLÍ ZE SÍTÍ DLE ČSN 73 6233, V MÍSTĚ MIMO KOLEJÍ BUDE VÝPLŇ SVISLÁ .

SOUŘADNICOVÝ SYSTÉM: S-JTSK

VÝŠKOVÝ SYSTÉM: Bpv

SO 203 Most ev. č. 322-002

**Objednatel:**

## Středočeský kraj

Středočeský kraj  
Zborovská 81/11, 150 21 Praha 5

**KŠÚS**  
KRAJSKÁ SPRÁVA A ÚDRŽBA SILNIČNÍHO  
SPOJENÍ A SPRÁVA ŽELEZNIČNÍHO KRAJE

KSÚS Středočeského kraje, příspěvková organizace  
Zborovská 81/11, 150 21 Praha 5

**Zhotovitel DSP:**

Sdružení NOVA

HIP:	
------	--

Ing. Martin Máša



Valbek, spol. s r.o., středisko Praha

V Olšinách 2300/75

100 00 Praha 10 - Strašnice



Vypracoval	Ing. Mário Čonka	
Zodp. projektant	Ing. Vladimír Engler	
Tech. kontrola	Doc. Ing. Lukáš Vráblik	
Akce		

**II/322 Kolín, ul. Třídvorská,  
okružní křižovatka**

Zhotovitel.

Valbek, spol. s r.o., středisko Praha  
V Olšinách 2300/75  
100 00 Praha 10 - Strašnice

	Příloha
--	---------

## VÝKRES ŘÍMS

Zak. číslo	17-NO-00-003
------------	--------------

Datum	12/2023
-------	---------

Stupeň	PDPS
--------	------

Počet formátů	4 x 2 A4
---------------	----------

Měřítka	1:50/100
---------	----------

Č. přílohy	Paré
------------	------

[illegible]

04

9